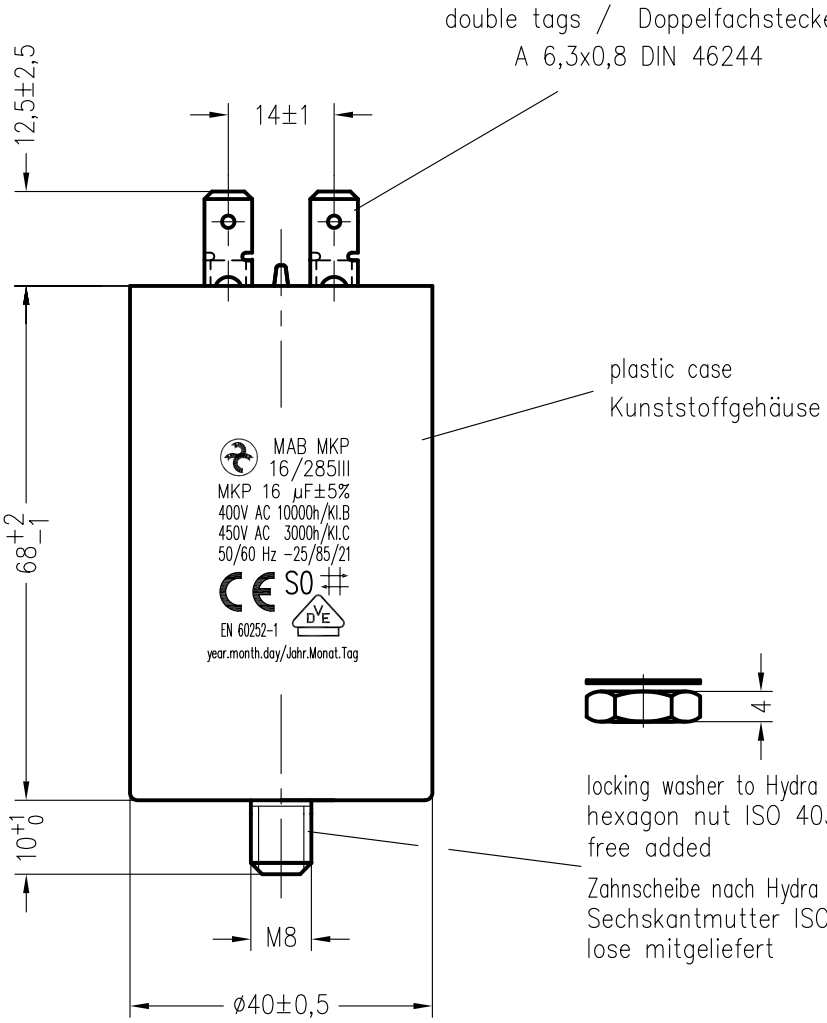

locking washer to Hydra Drawing 464.087 490.EZ
hexagon nut ISO 4035-M8-04-A3J
free added

Zahnscheibe nach Hydra Zeichnung 464.087 490.EZ
Sechskantmutter ISO 4035-M8-04-A3J
lose mitgeliefert

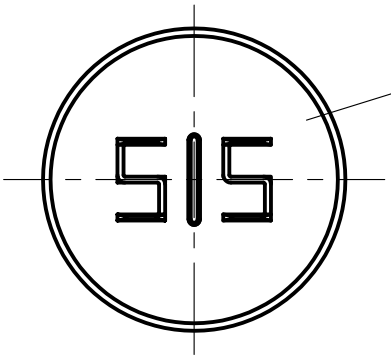

cast compound
Verguß

marking in black colour
Beschriftung in schwarzer Farbe

Weitergabe sowie Vervielfaeltigung dieser Unterlage, Verwertung und Mitteilung ihres Inhalts nicht gestattet, soweit nicht ausdrueckliich zugestanden. Zuwiderhandlungen verpflichten zu Schadenersatz. Alle Rechte fuer den Fall der Patenterteilung oder Gebrauchsmuster-Eintragung vorbehalten.

Storage conditions for Hydra capacitors see instruction 464.073 909.FA appendix 10.

Freimasstoleranzen	Oberflaechen

Masstab: 1:1

C:\SET\AutoCAD vykresy\SET_KK\TD\154260td.dwg

Werkstoff:

	Datum	Name
2006		
Bearb.	27.APR.	Chrtek
Gepr.		
Norm.		

MKP-Capacitor
MAB MKP 16/285II/E339

HYDRA

464.154 260.TD

Blatt

Bl.

Zust.	Aenderung	Datum	Name	Norm.
01	0061/16	31.03.	Chr	

Urspr.: Ers. f.: Ers. d.: